

¿Qué hacemos ahora?

Algunas recomendaciones a seguir tras recoger a tu hija o hijo del colegio con posibles síntomas de COVID

TRANSPORTE SEGURO

Evita el transporte público. Si van andando a casa, evita aglomeraciones o pasar cerca de otras personas.



EVITAR LOS CONTACTOS

Si antes ya debíamos hacerlo, ahora hay que tener aún más cuidado.



QUÉDATE EN CASA

Para evitar riesgos, la persona con síntomas sospechosos no debe salir de casa y el resto de la familia debería hacerlo lo estrictamente necesario



AVISAR AL COLEGIO

Informa cuanto antes, por teléfono o correo electrónico, de cualquier novedad sobre el caso: diagnóstico, PCR, posibles cuarentenas, incorporación de nuevo al centro...

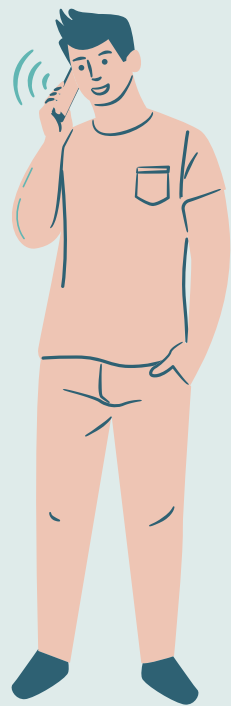

LLAMAR AL CENTRO DE SALUD

Ponte en contacto cuanto antes con su pediatra o profesional sanitario que corresponda y se sigan sus indicaciones.



VOLVER A CLASE

La reincorporación no se realizará hasta que se haya descartado el diagnóstico de COVID-19 y hayan pasado 24 horas desde la finalización de los síntomas.



DOCUMENTACIÓN

Junto con estas indicaciones, se entrega a las familias el Anexo IV, que deberá ser entregado el día en que la alumna o alumno vuelva al colegio al haber acabado la situación de riesgo tras cumplirse las medidas necesarias.

En caso de PCR negativa, se escribirá a mano "PCR: NEGATIVA" en dicho documento.

